e-DOC 646AF434
Proc 85103/2022-e

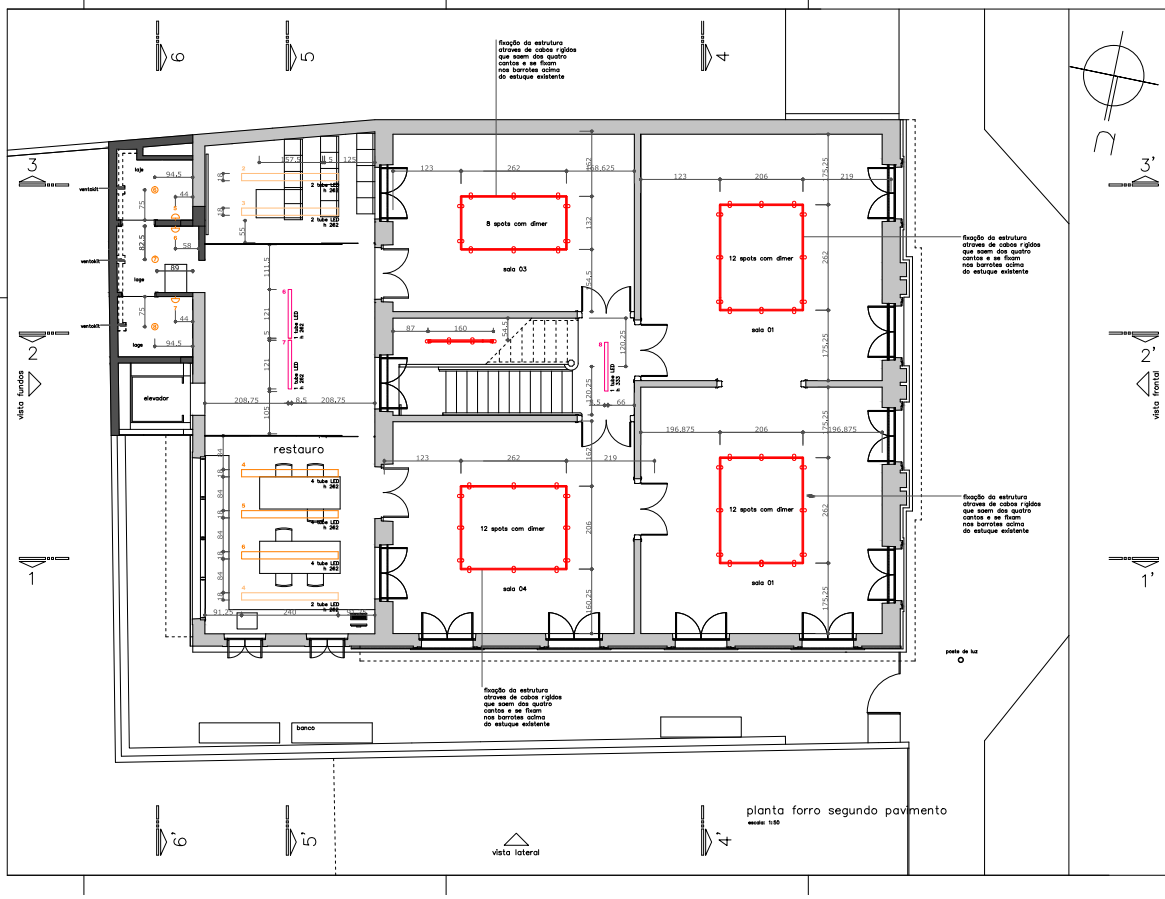

legenda luminária

- luminária pendente
- luminária pendente com uma LED tubo
- luminária pendente com duas LED tubo
- luminária pendente com quatro LED tubo
- luminária de sobrepor com duas LED tubo
- luminária de sobrepor com quatro LED tubo
- luminária de sobrepor para armario com uma LED tubo
- luminária de sobrepor: lâmpada LED
- luminária de embutir: lâmpada LED
- luminária de sobrepor e arandela: lâmpada comum
- arandela LED interna
- projetor LED externo
- projetor piso LED externo
- cordão patio externo
- eletrocalha em com luminárias no terc. pav.
- trilho eletrificado com luminárias no terc. pav.

lâmpadas LED e outras

térreo		
1.	dicróica LED com dimer	39
2.	fita LED (metro)	30
3.	tube LED	19
4.	outras lâmpadas LED	13
escada		
1.	dicróica LED com dimer	03
2.	fita LED (metro)	1,50
segundo pavimento		
1.	dicróica LED com dimer	44
2.	fita LED (metro)	35
3.	tube LED	21
4.	outras lâmpadas LED	06
terceiro pavimento		
1.	tube LED	50
2.	outras lâmpadas LED	02
totais		
1.	dicróicas LED com dimer	86
2.	fita LED (metro)	66,50
3.	tube LED	90
4.	outras lâmpadas LED	22
5.	outras lâmpadas (pavimento técnico e caixa d"água)	05

obs. 1: conferir todas as medidas existentes em obra.

edificação: casa burkhardt / 1902 uso: museu

proprietário: fundação cultural de itajaí esq.

local: rua lauro muller, 53 itajaí, santa catarina

responsável técnico:
rosalia wal rosaliawal@gmail.com
arquiteta CAU A10402-4 esq.
rua wn. candido de figueiredo, 170, 602, blum./fone(47)9234 0811

matteoli arquitetura matteoli.arq@gmail.com
arq. paulo matteoli CAU A3730-3
rua pres. getulio vargas, 196, s.706, centro, blumenau/fone (47)9407 7984

projeto: projeto arquitetônico de restauro

referência: pontos luz/luminárias pav. 2

D14/23

30/10/2014 escala: 1:50 área construída: 690,53 m2

Documento assinado digitalmente. Para verificar, acesse http://sipe.itajai.sc.gov.br?a=autenticidade e informe o e-DOC **646AF434**